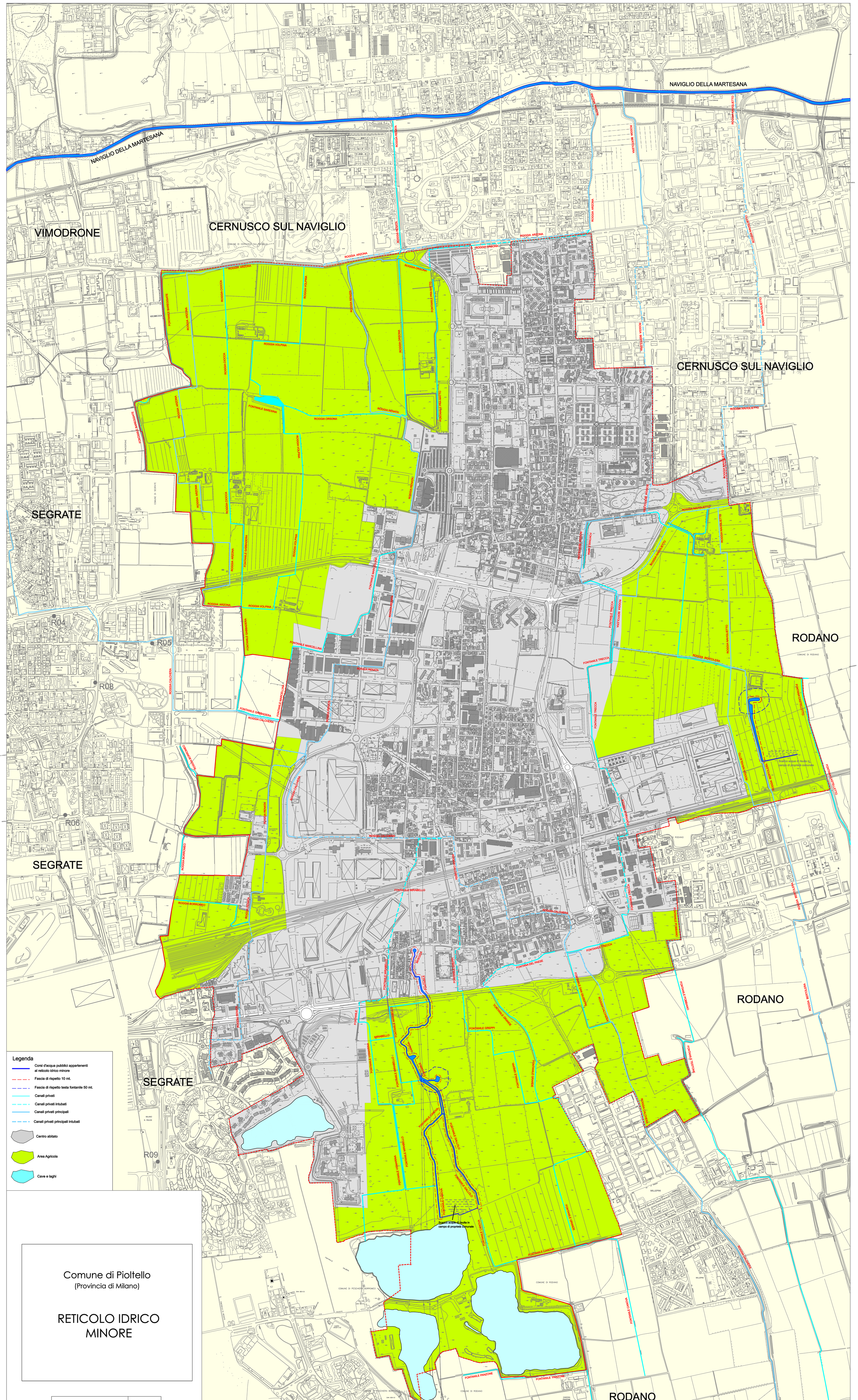

Comune di Pioltello
(Provincia di Milano)

RETICOLO IDRICO MINORE

COMUNE DI PIOLTELLO				RIC. 08.13D
RETICOLO IDROGRAFICO ATTUALE E INDIVIDUAZIONE DELLE FASCE DI RISPETTO				Gamma Progettazione Territorio s.r.l.
DIS	APP.	DATA LUG. 2010	SCALA 1/5.000	ALL. 2

...\Reticolo idrico definitivo.dgn 12/10/2010 17.24.48