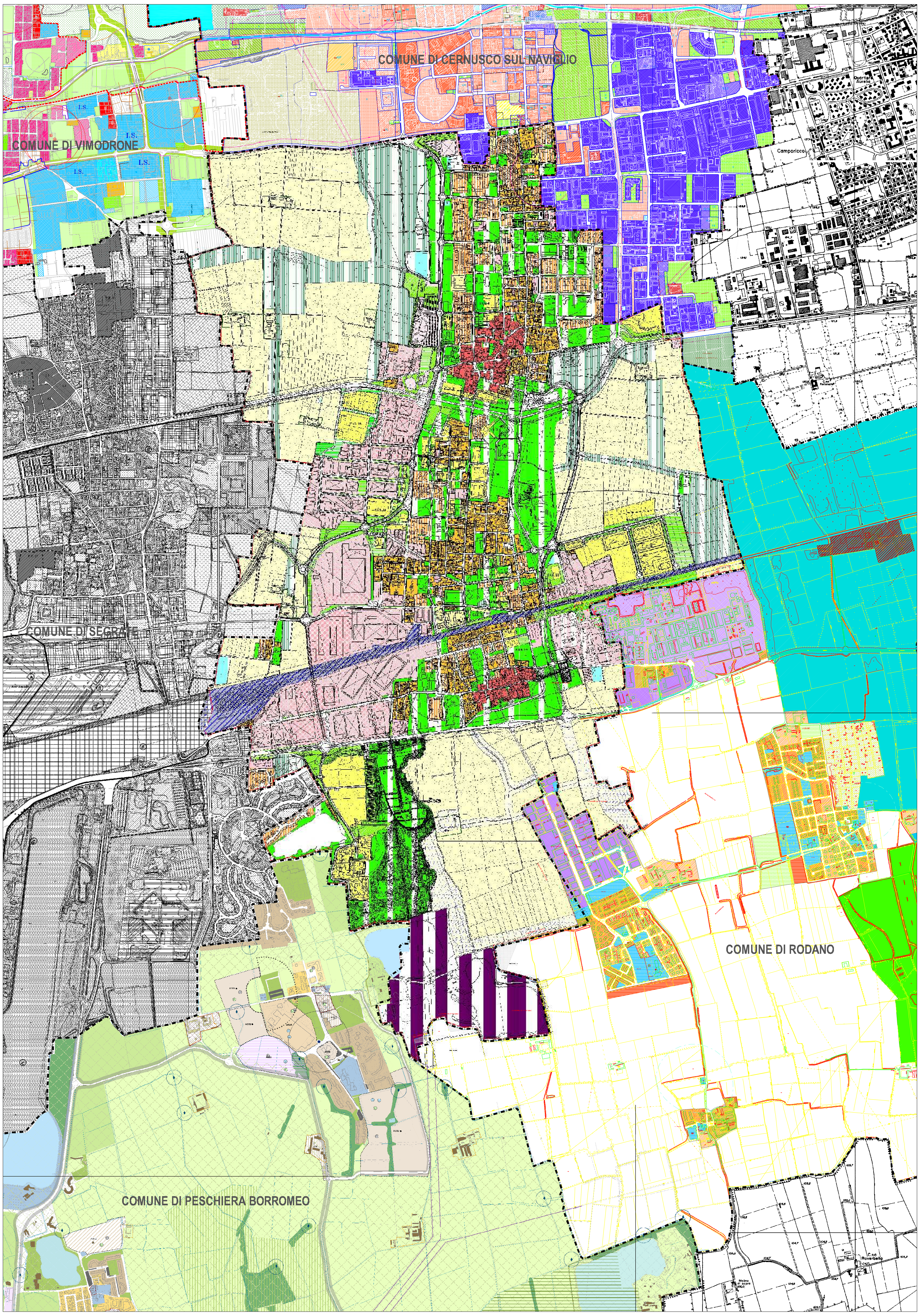

COMUNE DI VIMODRONE - PRG

- ZONE PT DI TRASFORMAZIONE URBANISTICA
- ZONE C1 DI ESPANSIONE RESIDENZIALE
- ZONE BS RESIDENZIALI SATURE
- ZONE BS1 RESIDENZIALI SATURE INTENSIVE
- ZONE BC1 RESIDENZIALI DI TUTELA
- ZONE BC2 RESIDENZIALI DI TUTELA
- ZONE PR CORTI RURALI
- a° EDIFICI DI PREGIO STORICO -AMBIENTALE
- ZONE D1 PRODUTTIVE DI CONFERMA ,COMPLET. ED AMPL.
- ZONE DR PRODUTTIVE POLIFUNZIONALI DA RICONVERTIRE
- ZONE D2 PRODUTTIVE ARTIGIANALI DI ESPANSIONE
- ZONE Di PRODUTTIVE IMPROPRIE
- ZONE PER ATTREZZATURE DISTRIBUZIONE CARBURANTI
- ZONA RICETTIVA RT
- ZONE DT TERZIARIE
- ZONA D3 COMMERCIALI DI CONFERMA E COMPLETAMENTO
- ZONE A STANDARD COMUNALE
- CASERMA DEI CARABINIERI
- ZONE A STANDARD SOVRACOMUNALE
- ZONE PER ATTIVITA' AGRICOLE
- ZONE DELLA VARIANTE DEL CENTRO URBANO
- ZONE RESIDENZIALI SATURE DEL CENTRO URBANO
- ZONE STANDARD SPECIALE DEL CENTRO URBANO
- ZONE INDUSTRIALI SOGGETTE A CONDONO
- FASCE DI RISPETTO CIMITERIALI
- ATTREZZATURE CIMITERIALI
- ZONE PER SERVIZI TECNOLOGICI
- FASCE DI RISPETTO STRADALI ,CIMITERIALI E DA CANALE
- ZONE VINCOLATE
- ZONE DI CAVA SECONDO IL D.C.R. 9.4.1997
- PIANI PARTICOLAREGGIATI
- PERCORSO CICLOPEDONALE
- PERIMETRO DEI PIANI ATTUATIVI
- PIANO ATTUATIVO COL MANTENIMENTO DEL VOLUME ESISTENTE
- PERIMETRO DI PIANO ATTUATIVO ATTUATO O IN CORSO DI ATTUAZIONE, PER IL QUALE SI RIMANDA ALLA NORMATIVA DEL SINGOLO PIANO ATTUATIVO
- PERIMETRO DI ZONA DI MESSA IN SICUREZZA, RIPRISTINO E BONIFICA
- ZONE ERP PER LA REALIZZIONE DI EDILIZIA RESIDENZIALE PUBBLICA
- Ambito vincolato ex D.Legs.490/99 art. 139 - Bellezze d'insieme
- Parco locale di interesse sovracomunale "Parco delle Cave" come inserito in PRG
- ZONA DI CONCENTRAZIONE DELL'EDIFICATO
- POZZI CON RELATIVA FASCIA DI RISPETTO
- ZONE DI VARIANTE AL CENTRO URBANO
- PLC1 PL DELLA VARIANTE AL CENTRO URBANO
- PL1 PL DELLA VARIANTE DEL COMPARTO NORD
- 1 PT DELLA VARIANTE GENERALE
- PT POSTE
- A B LETTERE DI ZONE DI ESPANSIONE
- I.S. P.L. DI INTERESSE SOVRACOMUNALE

COMUNE DI PESCHIERA BORROMEO - PGT

AMBITI DEL TESSUTO URBANO CONSOLIDATO

CITTA' STORICA ANTICA E MODERNA
- PERIMETRO DELLA CITTA' STORICA
- CASCINE DI IMPIANTO STORICO
- BENI DI INTERESSE STORICO ARTISTICO VINCOLATI AI SENSI DEL D.LGS 42/

CITTA' CONSOLIDATA TESSUTI URBANI CON TIPOLOGIE INSEDIATIVE A IMPIANTO APERTO O
- INSEDIAMENTI PLURIPIANO CON EDIFICI IN LINEA E ISOLATI SATURI (R. Sa.)
- INSEDIAMENTI PLURIPIANO CON EDIFICI IN LINEA E ISOLATI A MEDIA DENSI
- INSEDIAMENTI PLURIPIANO CON EDIFICI IN LINEA E ISOLATI AD ALTA DENSI

CITTA' DELLE ATTIVITA' ECONOMICHE
- AMBITO DELLE ATTIVITA' ECONOMICHE CONSOLIDATE (DE)
- STABILIMENTI A RISCHIO DI INCIDENTE RILEVANTE

AMBITI DI RECUPERO DEL TESSUTO URBANO
- AMBITO DI RECUPERO DEL TESSUTO URBANO CONSOLIDATO A PREVALENTE DESTINAZIONE RESIDENZIALE (AR)
- AMBITO DI RIASSETTO E RIQUALIFICAZIONE URBANA (ARU)

AMBITI DI COMPLETAMENTO DEL TESSUTO URBANO
- AMBITO DI COMPLETAMENTO DEL TESSUTO URBANO CONSOLIDATO A PREVALENTE DESTINAZIONE RESIDENZIALE (ACR)
- AMBITO DI COMPLETAMENTO DEL TESSUTO URBANO CONSOLIDATO A PREVALENTE DESTINAZIONE PRODUTTIVA (ACE)
- AMBITO DI COMPLETAMENTO DEL TESSUTO URBANO CONSOLIDATO A PREVALENTE DESTINAZIONE COMMERCIALE (ACE)
- AMBITO DI COMPLETAMENTO DEL TESSUTO URBANO CONSOLIDATO A PREVALENTE DESTINAZIONE TERZIARIA - PRODUTTIVA (ACE)

CITTA' DELLE TRASFORMAZIONI
- AMBITI DI TRASFORMAZIONE URBANA PER L'INSEDIAMENTO DI RESIDENZA (ATR)
- AMBITO DI TRASFORMAZIONE URBANA PER L'INSEDIAMENTO DI ATTIVITA' ECONOMICHE

PRESENZA DI STRUTTURE COMMERCIALI DELLA DISTRIBUZIONE ORGANIZZATA

ESISTENTI PROGETTO
- MEDIE STRUTTURE DI VENDITA
- GRANDE STRUTTURA DI VENDITA - CENTRO COMMERCIALE INTEGRATO

MODALITA' DI INTERVENTO E PERIMETRAZIONE
- AMBITI SOGGETTI A PROGETTAZIONE URBANISTICA UNITARIA
- PIANI ATTUATIVI VIGENTI

RETI TECNOLOGICHE E INFRASTRUTTURE PER LA MOBILITA'
- ELETTRODOTTI
- VIABILITA' ESISTENTE
- NUOVI TRATTI DI VIABILITA'
- IMPIANTI DI DISTRIBUZIONE CARBURANTE
- LINEA METROPOLITANA DI PROGETTO

CITTA' PUBBLICA. SISTEMA DEL VERDE, DEI SERVIZI, DELLE INFRASTRUTTURE E DEGLI IMPIANTI
- SERVIZI DI INTERESSE GENERALE
- ATTREZZATURE AREOPORTUALI
- VERDE URBANO E VERDE SPORTIVO (Vs. VERDE SPORTIVO, V. VERDE URBANO)
- PARCHEGGI (P. PARCHEGGI PUBBLICI E DI USO PUBBLICO)

SISTEMA PAESISTICO AMBIENTALE AGRICOLO
- AMBITI AGRICOLI
- AMBITI AGRICOLI in PARCO AGRICOLO SUD MILANO
- EDIFICI E STRUTTURE PER ATTIVITA' AGRICOLE
- EDIFICI E STRUTTURE PER ATTIVITA' EXTRA AGRICOLE
- EDIFICI E STRUTTURE RESIDENZIALI
- RISERVA ORIENTATA DEL CARENGIONE
- AREE AGRICOLE DI RISPETTO AMBIENTALE E DI INTERESSE AGROPAESISTIC
- AMBITI PER LA FRUIZIONE
- AREE BOSCATE
- MARCITA
- POZZI
- FONTANILI
- RETE IDROGRAFICA PRINCIPALE (FIUME LAMBRO)
- RETE IDROGRAFICA SECONDARIA
- AMBITI DI CAVA

AMBITI DI TUTELA E RISPETTO

FASCE DI RISPETTO
- FASCE DI RISPETTO VIABILISTICHE
- FASCE DI RISPETTO DEI POZZI (10 metri)
- FASCE DI RISPETTO DEI POZZI (200 metri)
- FASCIA DI RISPETTO FLUVIALE
- FASCIA DI RISPETTO CIMITERIALE
- FASCIA DI RISPETTO DEL DEPURATORE
- FASCIA DI RISPETTO DEI FONTANILI

FASCE DI RISPETTO PIANO DI ASSETTO IDROGEOLOGICO
- FASCIA A
- FASCIA B
- FASCIA C
- CONFINE AMMINISTRATIVO

COMUNE DI SEGRATE - PRG

- BR Residenziale di completamento
- CR Residenziale di espansione
- CM Espansione mista
- IA Industria alberghiera
- BT Terziario di completamento
- CT Terziario di espansione
- BD Produttivo di completamento
- CD Produttivo di espansione
- Dogana
- Attrezzature servizio dogana
- Standard ed altre aree pubbliche
- F Attrezzature pubbliche di interesse generale
- F1 Attrezzature pubbliche di interesse generale
- Servizi tecnologici e servizi speciali
- Servizi privati
- Pertinenze cimiteriali
- Centro elettrotecnico sperimentale italiano
- Pertinenze delle ferrovie
- Pertinenze aeroportuali
- Aree di servizio stazione F.S.
- E Zona agricola
- Cascine
- Aree di servizio all'aeroporto
- Ambiti di varianti al P.R.G. art. 2 comma 2 lettere d) e) L.R. 23/1997
- Ambiti di P.I.I.
- U Ambiti di varianti al P.R.G. Sportello Unico - Zona BSU
- Ambiti A.d.P.
- Confine comunale
- Limite fasce di rispetto
- Perimetrazioni piani esecutivi, zone di recupero, ambiti di P.I.I.
- Strade esistenti
- Strade di progetto
- Percorso pedonale
- Perimetrazione aree di rispetto aeroportuale
- P.E.8 Numerazione dei piani esecutivi (P.E.)
- Z.R.4 Numerazione zone di recupero (Z.R.)
- 2.9 Numerazione isolati
- B Classificazione aree di rispetto aeroportuale
- Confine Comunale Ambito di Variante

COMUNE DI CERNUSCO SUL NAVIGLIO - PRG

- ZONA A — AGGLOMERATI URBANI DI INTERESSE STORICO ARTISTICO O AMBIENTALE (NOTA 1)
- ZONA B1 — RESIDENZIALE ESTENSIVA A BASSA DENSITA'
- ZONA B2 — RESIDENZIALE SEMINTENSIVA A MEDIA DENSITA'
- ZONA B3 — RESIDENZIALE INTENSIVA AD ALTA DENSITA'
- ZONA C1 — RESIDENZIALE DI ESPANSIONE IN CORSO DI ATTUAZIONE
- ZONA C2 — RESIDENZIALE DI NUOVA ESPANSIONE
- ZONA CS — RESIDENZIALE DI NUOVA ESPANSIONE IN AMBITI SPECIALI
- ZONA D1 — INDUSTRIALE DIREZIONALE COMMERCIALE ESISTENTE
- ZONA D2 — INDUSTRIALE DIREZIONALE COMMERCIALE DI NUOVA ESPANSIONE
- ZONA E1 — AGRICOLA DI PRODUZIONE
- ZONA E2 — AGRICOLA DI FORESTAZIONE E FRANGIA CON GLI SPAZI URBANI
- ZONA F1 — ATTREZZATURE ED IMPIANTI DI INTERESSE SOVRACOMUNALE (ISTRUZIONE, SANITA', ASSISTENZA)
- ZONA F2 — AREE VERDI DI INTERESSE SOVRACOMUNALE (PARCO COMPRENSORIALE)
- ZONA F3 — PARCO SUD
- AREE RISERVATE ALLA VIABILITA' ESISTENTE
- AREE RISERVATE ALLA VIABILITA' DI PROGETTO E RELATIVO CALIBRO STRADALE (NOTA 5)
- VIABILITA' DI PROGETTO IN TRINCEA O GALLERIA
- VIABILITA' CICLOPEDONALE DI PROGETTO
- PERCORSI PEDONALI E CICLOPEDONALI INDICATIVI
- AREE DI OCCUPAZIONE DELLE FERROVIE
- STAZIONI MM ESISTENTI
- NUOVA STAZIONE MM
- LIMITE TERRITORIO COMUNALE
- PERIMETRO DEL CENTRO EDIFICATO (NOTA 6)
- PERIMETRO DEL CENTRO ABITATO (NOTA 6)
- PERIMETRO PIANO CAVE
- PERIMETRO AMBITI OGGETTO DI VINCOLO MONUMENTALE (NOTA 4)
- PERIMETRO AMBITI OGGETTO DI VINCOLO PAESISTICO (NOTA 4)
- ZR1 PERIMETRO E NUMERO ZONE DI RECUPERO L. 457/78 (NOTA 2)
- AREE VERDE PRIVATO
- AREE VERDE PRIVATO SPORTIVO

AREE STANDARS PER ATTREZZATURE PUBBLICHE O DI USO PUBBLICO AL SERVIZIO DEGLI INSEDIAMENTI RESIDENZIALI
- I ISTRUZIONE
- C INTERESSE COLLETTIVO
- V VERDE COLLETTIVO
- P PARCHEGGI
- C/R INTERESSE COLLETTIVO RELIGIOSO
- D AREE STANDARDS PER ATTREZZATURE PUBBLICHE O DI USO PUBBLICO AL SERVIZIO DEGLI INSEDIAMENTI PRODUTTIVI D1 E D2
- AS AREE STANDARDS AMBITI SPECIALI
- SIMBOLO DI INAMOVIBILITA' DELLE AREE STANDARDS
- CIMITERO
- AREE RISERVATE ALLE ATTREZZATURE O IMPIANTI TECNOLOGICI
- CANALI, ROGGE E SPECCHI D'ACQUA
- PL1 PERIMETRO TIPO E NUMERO DI RIFERIMENTO DEGLI AMBITI SUBORDINATI A PIANIFICAZIONE ATTUATIVA (NOTA 3-7)
- AS AMBITI SPECIALI (NOTA 7)
- DISTANZA DI RISPETTO DEI CIMITERI
- DISTANZA DI RISPETTO DELLE STRADE
- DISTANZA DI RISPETTO DEGLI ELETTRODOTTI
- DISTANZA DI RISPETTO DAI POZZI
- DISTANZA DI RISPETTO DAI CORSI D'ACQUA
- ZONA DI RISPETTO ASSOLUTO DAI POZZI
- METANODOTTO
- OLEODOTTO
- OSSIGENODOTTO
- COLLETTORE FOGNARIO
- M.. MODALITA' SPECIFICHE

COMUNE DI PIOLTELLO - PRG

- ZONA "A" — PARTI DI TERRITORIO INTERESSATE DA AGGLOMERATI URBANI CHE RIVESTONO CARATTERE STORICO, ARTISTICO E DI PARTICOLARE PREGIO AMBIENTALE O DA PORZIONI DI ESSE COMPRESE LE AREE CIRCOSTANTI, CHE POSSONO CONSIDERARSI PARTE INTEGRANTE PER TALI CARATTERISTICHE, DEGLI AGGLOMERATI STESSI
- ZONA "B1" — PARTI DI TERRITORIO TOTALMENTE EDIFICATE, DIVERSE DALLE ZONE A SENZA RESIDUO RESIDUO DI EDIFICABILITA'
- ZONA "B2" — PARTI DI TERRITORIO PARZIALMENTE EDIFICATE, DIVERSE DALLE ZONE A CON RESIDUO DI EDIFICABILITA'
- ZONA "C" — PARTI DI TERRITORIO DESTINATE A NUOVI COMPLESSI INSEDIATIVI, CHE RISULTANO INEDIFICATE , O DOVE I VALORI DI DENSITA ESISTENTI SONO INFERIORI A QUELLI PREVISTI PER LA ZONA B
- LOTTO EDIFICABILE NEI C.I.S. — PARTI DI TERRITORIO DESTINATE A NUOVI COMPLESSI INSEDIATIVI, CHE RISULTANO INEDIFICATE , RITENUTE PRIORITARIE NELLA QUALIFICAZIONE DELLA STRUTTURA URBANA E DELL'IMMAGINE DELLA CITTA'
- ZONA "D1" — PARTI DI TERRITORIO DESTINATE A INSEDIAMENTI INDUSTRIALI O AD ESSI ASSIMILATI COMPRENDONO AREE PRODUTTIVE E I DISTRIBUTORI DI CARBURANTE INSERITI NEL TESSUTO URBANO
- ZONA "D2" — PARTI DI TERRITORIO DESTINATE A INSEDIAMENTI INDUSTRIALI O AD ESSI ASSIMILATI COSTITUITE DA INSEDIAMENTI TIPICAMENTE RIVOLTI ALLA PRODUZIONE, DI GRANDI DIMENSIONI O DI DIMENSIONI MEDIO-PICCOLE AGGREGATE IN INSIEMI EDILIZI OMOGENEI E RICONOSCIBILI NEL TESSUTO URBANO
- ZONA "D3" — PARTI DI TERRITORIO DESTINATE A INSEDIAMENTI INDUSTRIALI O AD ESSI ASSIMILATI COSTITUITE DA INSEDIAMENTI PRODUTTIVI CON CICLI DI LAVORAZIONI INSALUBRI ED AD ALTO RISCHIO
- ZONA "D4" — PARTI DI TERRITORIO DESTINATE A INSEDIAMENTI INDUSTRIALI O AD ESSI ASSIMILATI COMPRENDONO GLI INSEDIAMENTI COMMERCIALI E DIREZIONALI E DI PUBBLICO SPETTACOLO
- ZONA "D5" — PARTI DI TERRITORIO DESTINATE A INSEDIAMENTI INDUSTRIALI O AD ESSI ASSIMILATI COMPRENDONO I PIANI ATTUATIVI GIA' APPROVATI O ADOTTATI IN BASE AL PRECEDENTE PRG
- ZONA "E1" — PARTI DI TERRITORIO DESINATE AD USO AGRICOLO, IL CUI OBBIETTIVO PRIMARIO E' LA DIFESA DELL'ATTIVITA' AGRICOLA E DEGLI ELEMENTI COSTITUTIVI DEL PAESAGGIO AGRARIO, PREVALENTEMENTE SEMINATIVO. LA CUI POTENZIALITA' EDIFICATORIA E' UTILIZZABILE PER LA REALIZZAZIONE DI INFRASTRUTTURE AGRICOLE FUNZIONALI AL TIPO DI COLTIVAZIONI AZIENDALI
- ZONA "E2" — PARTI DI TERRITORIO DESINATE AD USO AGRICOLO, CHE RIVESTONO UN PARTICOLARE INTERESSE PER LA COSTRUZIONE DELLA RETE ECOLOGICA E FRUITIVA DEGLI AMBITI AGRICOLI
- ZONA "SU1" — PARTI DI TERRITORIO DESTINATE PER ATTREZZATURE AL SERVIZIO DEGLI INSEDIAMENTI RESIDENZIALI, DI INTERESSE COMUNALE
- ZONA "SU2" — PARTI DI TERRITORIO DESTINATE PER ATTREZZATURE AL SERVIZIO DEGLI INSEDIAMENTI PRODUTTIVI, DI INTERESSE COMUNALE
- ZONA "SU3" — PARTI DI TERRITORIO DESTINATE PER ATTREZZATURE AL SERVIZIO DEGLI INSEDIAMENTI COMMERCIALE, DI INTERESSE COMUNALE
- ZONA "SU4" — PARTI DI TERRITORIO DESTINATE PER ATTREZZATURE AL SERVIZIO DEGLI INSEDIAMENTI COMMERCIALE, INDUSTRIALE DEL PII DEL EX POLO CHIMICO
- ZONA F — PARTI DI TERRITORIO DESTINATE PER ATTREZZATURE PUBBLICHE E DI USO PUBBLICO DI INTERESSE SOVRACOMUNALE E GENERALE
- ZONA T — AREE DESTINATE AD ATTREZZATURE NECESSARIE AL FUNZIONAMENTO E ALLA GESTIONE DEI SERVIZI URBANI ED EXTRAURBANI COME: ACQUEDOTTO, FOGNATURE, GAS , TELECOMUNICAZIONI ELETTRODOTTO, RACCOLTA E SMALTIMENTO RIFIUTI
- ZONA AE — AREE DI ESCAVAZIONE COMPRESE NEL PIANO CAVE PROVINCIALE
- ZONA PER IMPIANTI FERROVIARI — AREE DESTINATE ALLA INSTALLAZIONE DI IMPIANTI FERROVIARI E TUTTO CIO' CHE CONCERNE IL LORO FUNZIONAMENTO
- Fascia di rispetto ferrovia
- Fascia di rispetto stradale
- Fascia di rispetto pozzi
- Fascia di rispetto cimitero
- Perimetro Parco Sud
- Perimetro zona B2
- Perimetro Parco delle Cascine
- Area edificabile ex LR 93/80
- Perimetro dei C.I.S., A.R.U. e P.R.

COMUNE DI RODANO - PRG

- Tessuto urbano consolidato (TUC)
- Zona A - Nucleo di grande valore storico monumentale
- Zona BR - Zona a prevalente destinazione residenziale
- Subzona BR/S - Zona satura a prevalenza residenziale
- Subzona BR/C - Zona di completamento a prevalenza residenziale
- Subzona BR/T - Zona di trasformazione a prevalenza residenziale
- Zona BP - Zona destinata ad attività economiche
- Subzona BP - Zona di completamento destinata ad attività economiche
- Subzona BP/T - Zona di trasformazione destinata ad attività economiche - Polo Chimico
- Subzona BP/A - Zona di trasformazione del tessuto edilizio esistente destinata ad attività economiche
- Zona BA - Zona a prevalenza agricola
- Zona C - Zona di espansione residenziale
- Zona E - Zona agricola
- Zona E_2 - Ambito di trasformazione destinato alla riqualificazione paesistica
- Aree per servizi di interesse pubblico
- Verde di contenimento
- Fascia di rispetto cimiteriale
- Ambito di cava
- Percorsi ciclabili
- Svincolo
- Territori a Parco Naturale (Zona E)
- Ambito di rilevanza naturalistica: Sorgenti della Muzzetta
- Ambito di rilevanza naturalistica: Trenzanesio
- Confine comunale

Città di **Pioltello**
provincia di Milano

PIOLTELLO CITTÀ SOSTENIBILE

PIANO DI GOVERNO DEL TERRITORIO

DOCUMENTO DI PIANO

Antonio Concas - *Sindaco*
arch. Paolo Margutti - *Dirigente di settore*
arch. Giovanni Cigognetti - *Progettista*

ing. Benedetta Belli, arch. Irma Cipriano, arch. Lucia Massioli, arch. Laura Pagani, geom. Oscar Pizzini - *Collaboratori Studio Associato*
Livio Cassa - *Grafica*
Corrado Torrebruno - *Grafica Pioltello Città Sostenibile*

PIANIFICAZIONE VIGENTE D'AREA

TAVOLA: **3**
scala: 1: 10000

NORD

Studio associato
arch. Giovanni Cigognetti
arch. Michele Piccardi
ing. Clara Vitale
località San Polo Lonato d/G (Bs)
tel. 030.9913807 - fax 030.9913682
e.mail cipivi@libero.it

data: marzo 2011 aggiornamenti: fase: APPROVAZIONE

software: ESRI Arcview 9.2
Rilievo aerofotogrammetrico aprile 1995, nulla osta alla diffusione n. 01-310 del 27-06-1995.
Rappresentazione nella proiezione conforme Gauss- Boaga. Inquadramento C.T.R. rapp. 1:10.000
Tav B6c1-B6d1-B6c2-B6d2-B6c3-B6d3. Eseguito da: Rossi s.r.l. Brescia.
Aggiornamento: marzo 2010 a cura Ufficio Tecnico Comunale di Pioltello (Mi)

Tutti i diritti di riproduzione e rielaborazione sono riservati.

documento 392.008.04.10